

# ANALIZE STATISTICE – CJCCI Suceava

29.11.2020



# SITUAȚIA LA NIVEL JUDEȚEAN

**COVID-19**

## **Situație centralizatoare la nivelul CJCCI Suceava, conform datelor furnizate de DSP Suceava**

❖ Persoane testate	88563
❖ Persoane cu rezultat pozitiv	12844
❖ Persoane internate în spital	5820
❖ Persoane externate din spital	6549
❖ Persoane vindecate	10626
❖ Persoane decedate	646

# Situație la nivelul Municipiului Suceava - ultimele 7 zile -

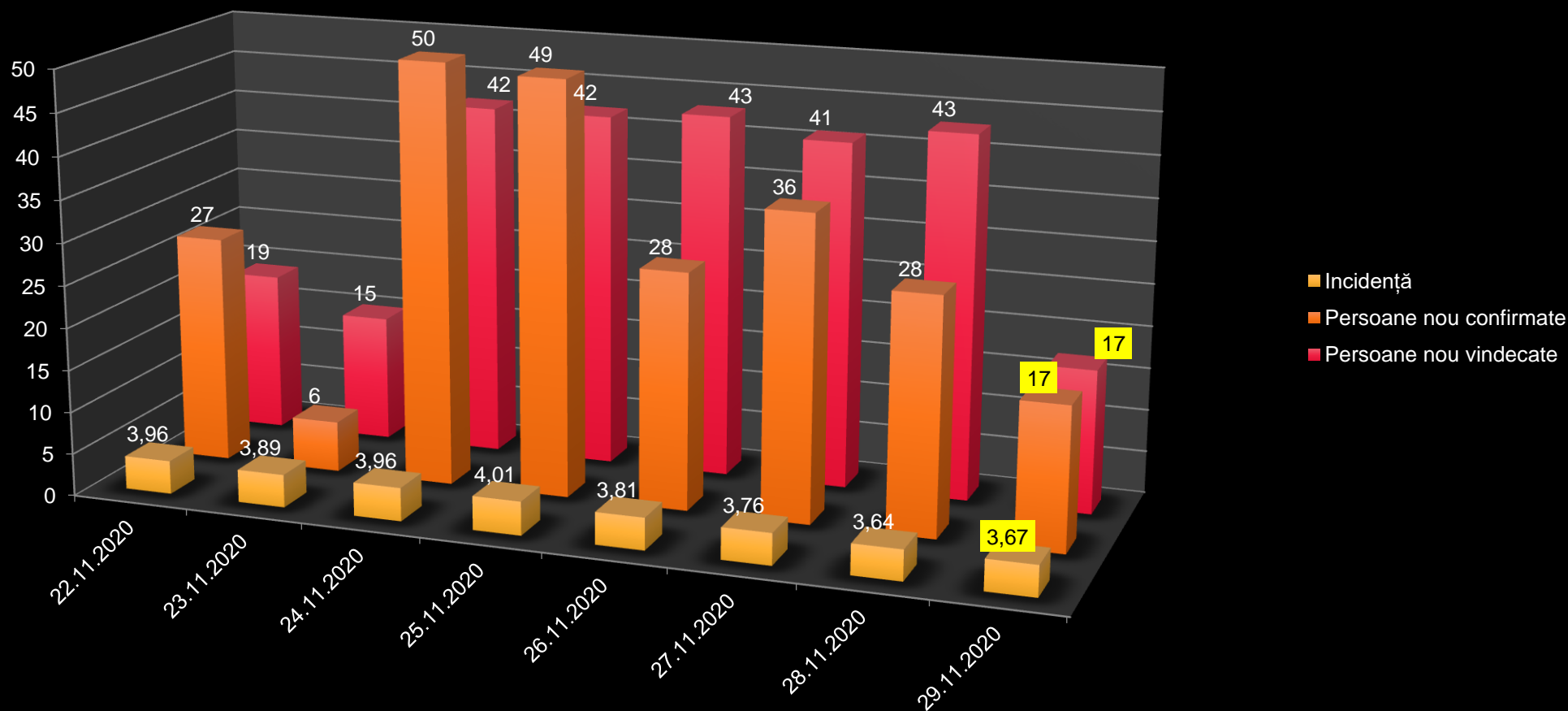

## Indicele de incidență la nivelul Municipiului Suceava - ultimele 7 zile

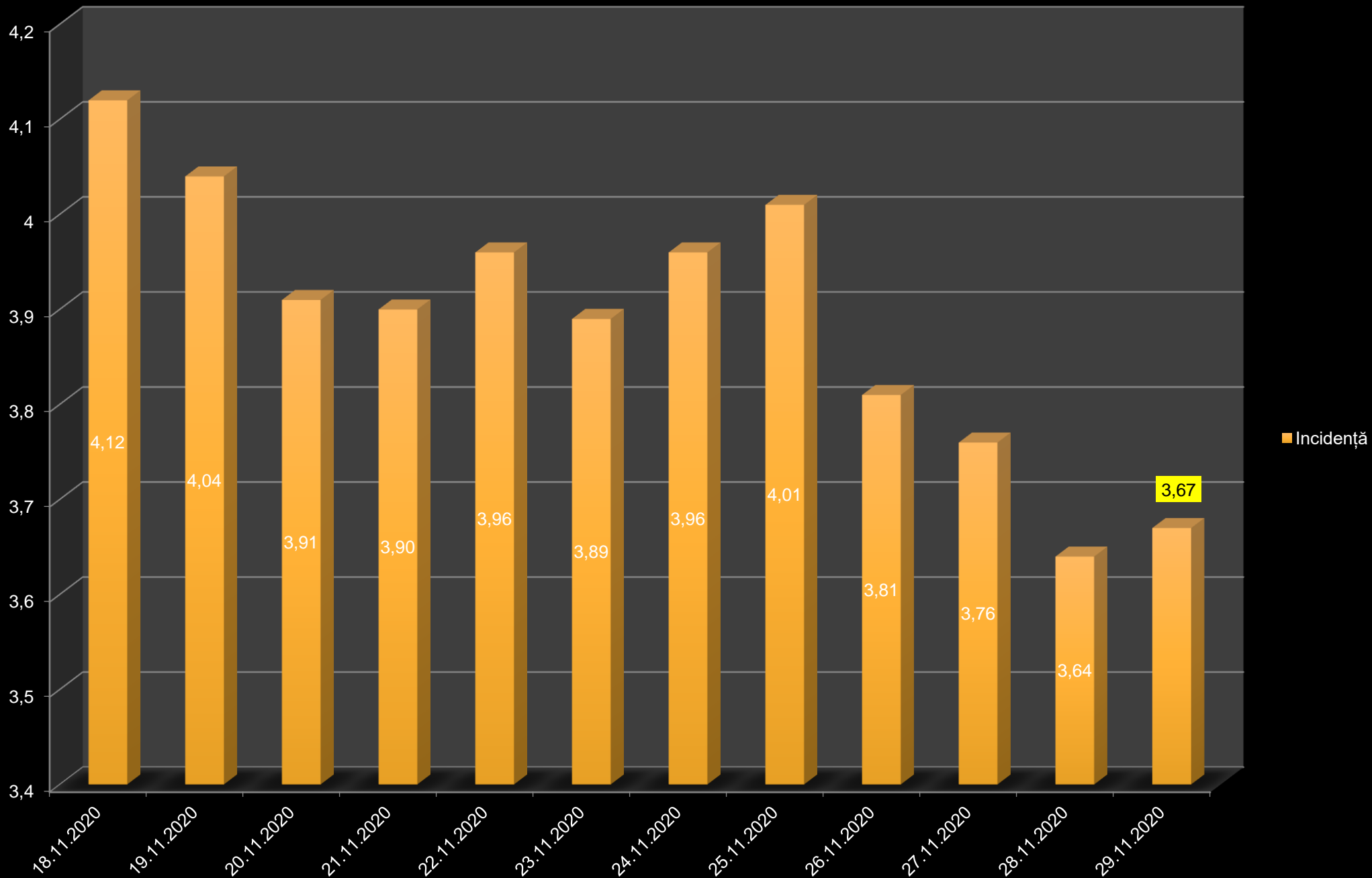

# Evoluția situației cazurilor testate, confirmate, vindecate, decedate - ultimele 14 zile

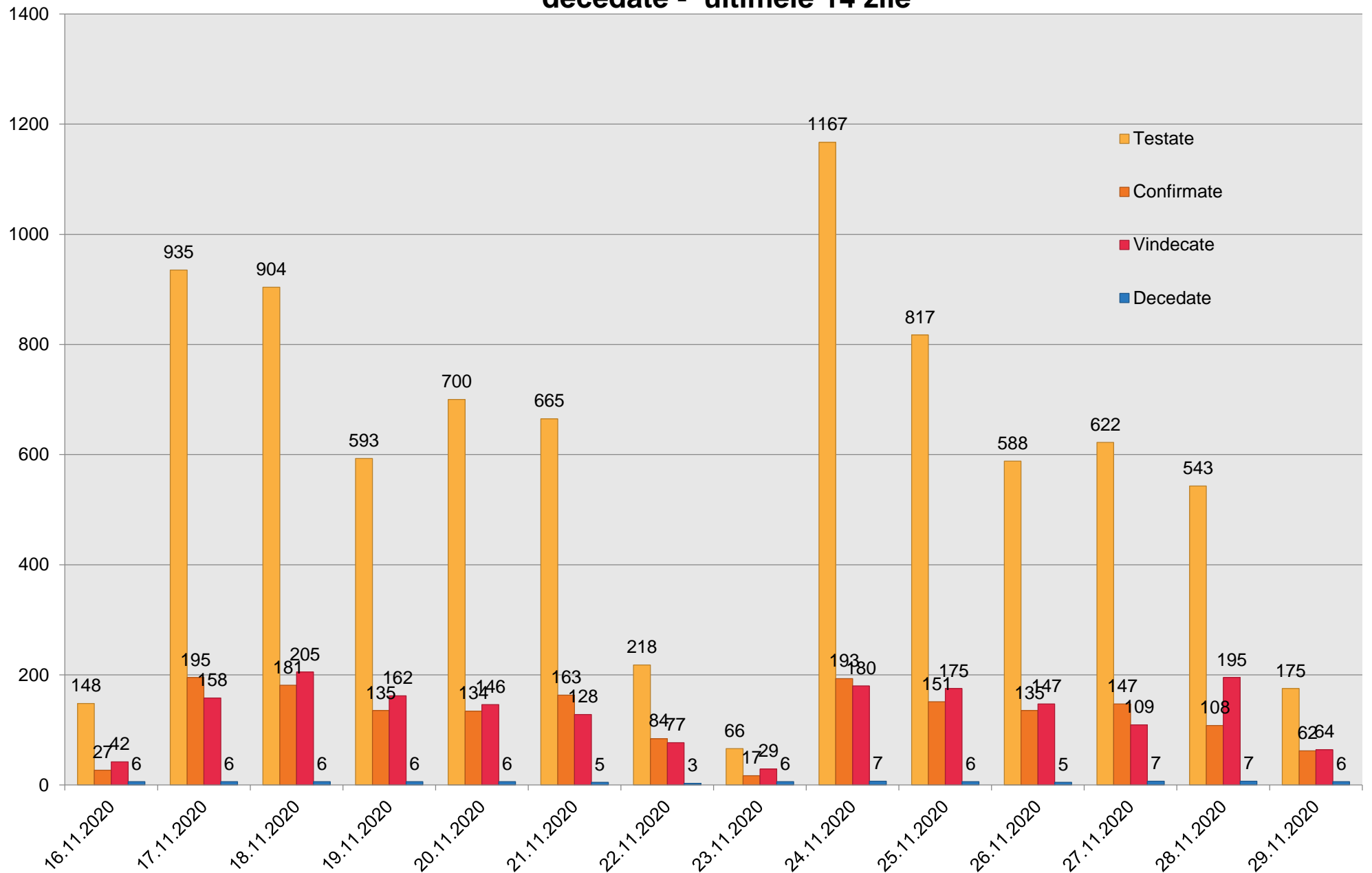

## Evoluția zilnică procentuală a cazurilor confirmate COVID-19 raportate la numărul de teste efectuate - indice pozitivare

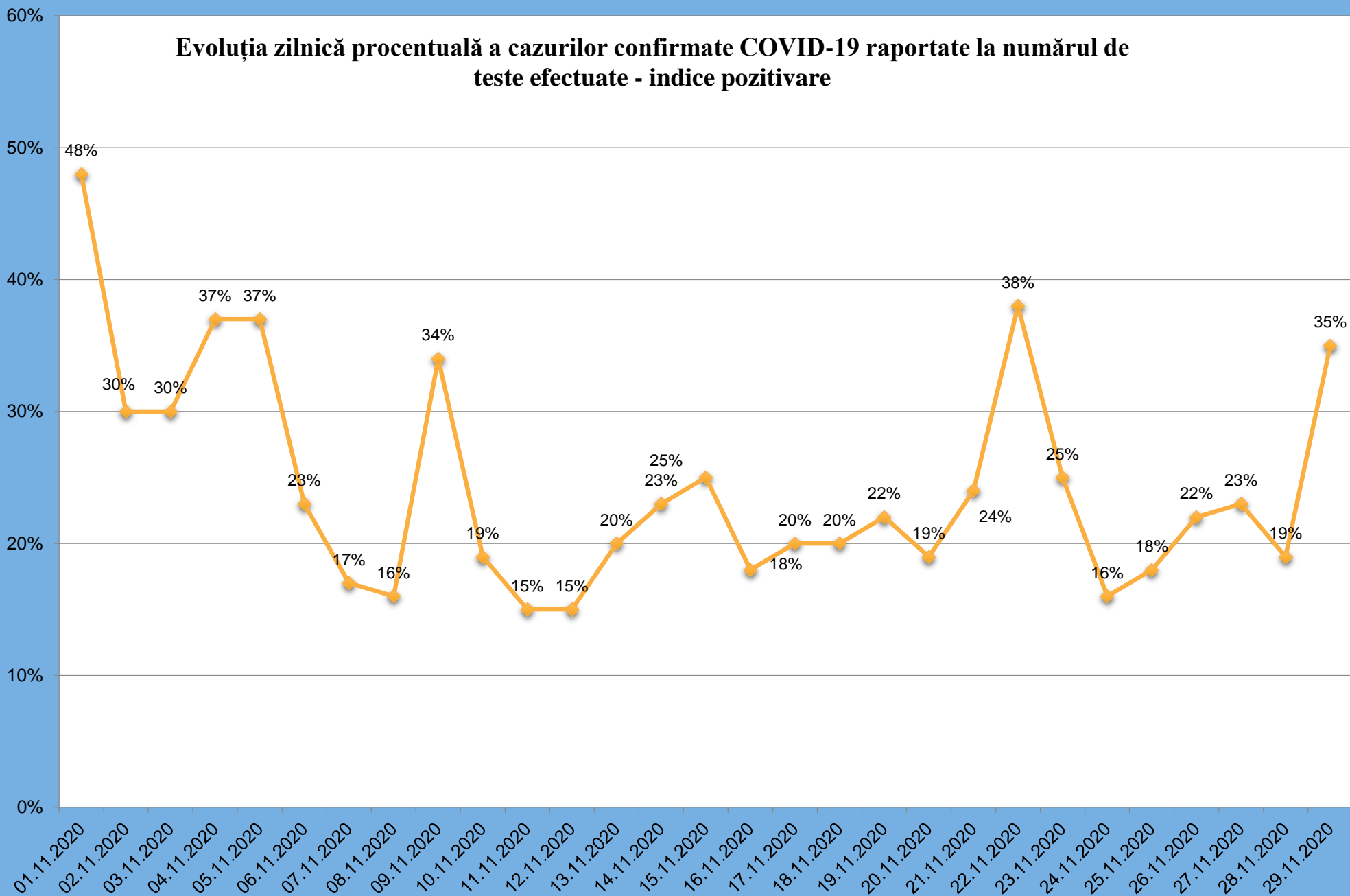

# COVID-19

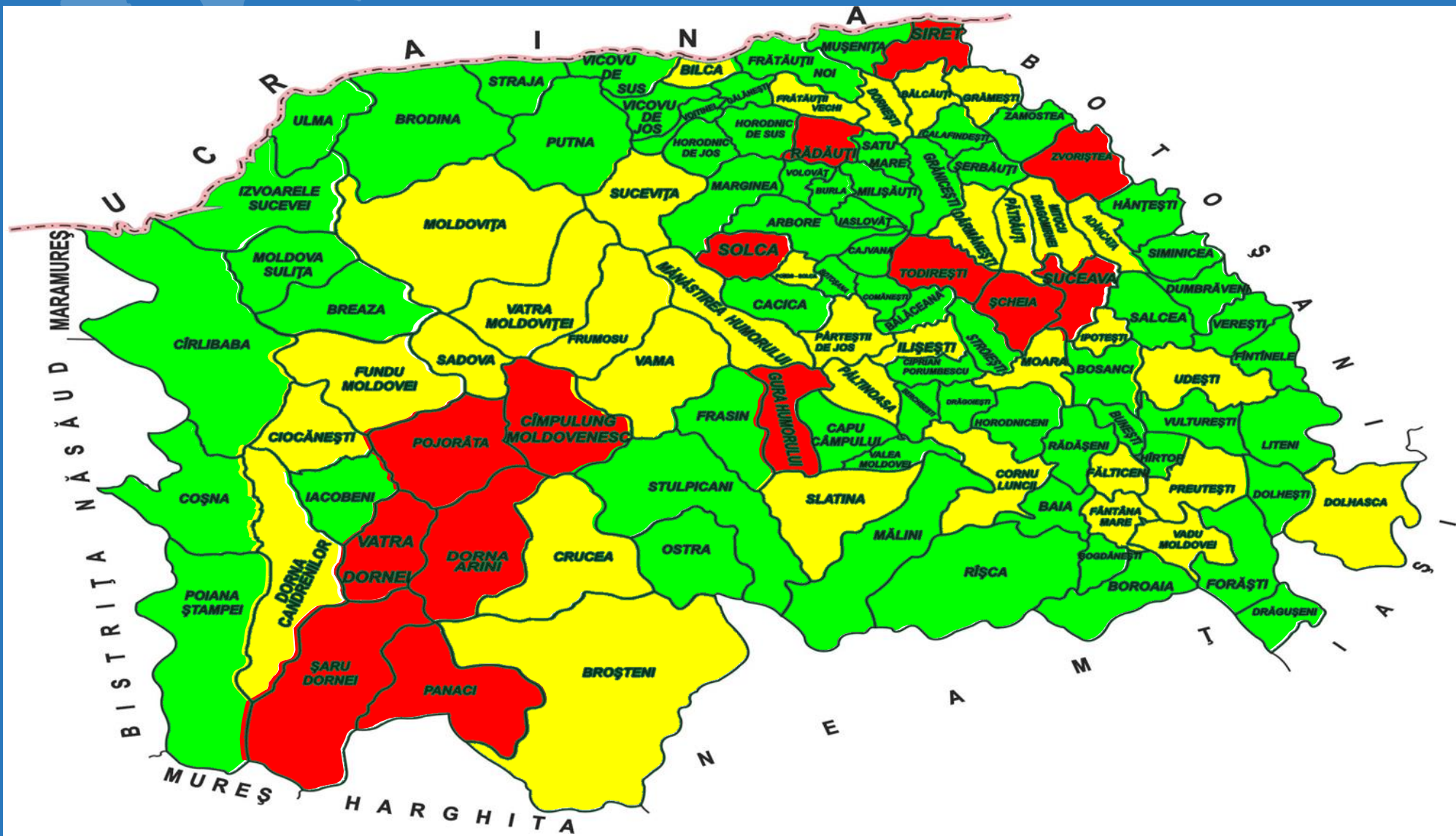



**Situație numerică pe categorii și valoare incidență inclusiv focare**

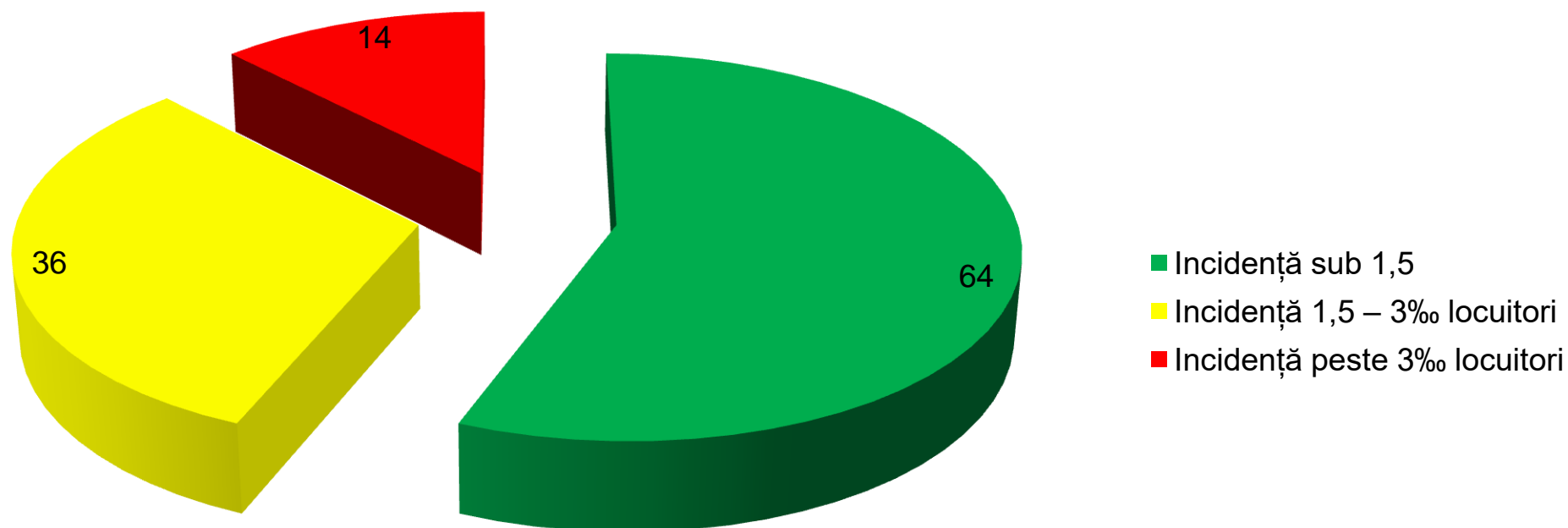



# Incidentă la nivelul UAT – inclusiv focare

Localități cu incidența între 1,5-3 (cu focare)		Localități cu incidența peste 3 (cu focare)	
Adâncata	2,95	Câmpulung Moldovenesc	3,34
Bălcăuți	1,85		
Bilca	2,43		
Brodina	1,50	Dorna Arini	4,73
Broșteni	1,90		
Ciocănești	2,00	Gura Humorului	4,37
Cornu Luncii	2,50		
Crucea	2,51	Panaci	4,47
Darmanesti	2,32		
Dolhasca	1,99	Pojorata	4,02
Dorna Candrenilor	1,59		
Dornesti	1,97	Radauti	3,41
Falticeni	2,65		
Fantana Mare	2,68	Siret	4,58
Fratautii Vechi	2,64		
Frumosu	2,33	Solca	4,50
Fundu Moldovei	1,76		
Gramesti	2,37	Suceava	3,68
Ilisesti	1,70		
Ipotesti	1,71	Șaru Dornei	3,59
Manastirea Humorului	2,33		
Mitocu Dragomirnei	1,77	Șcheia	3,04
Moara	2,36		
Moldovita	2,11	Todiresti	3,05
Paltinoasa	1,62		
Patrauti	2,98	Vatra Dornei	4,29
Partestii de Jos	2,45		
Poieni Solca	1,76	Zvoristea	3,88
Preutesti	1,68		
Sadova	2,69		
Slatina	1,57		
Sucevita	1,76		
Udesti	2,53		
Vadu Moldovei	2,42		
Vama	2,23		
Vatra Moldovitei	1,58		

# COVID-19

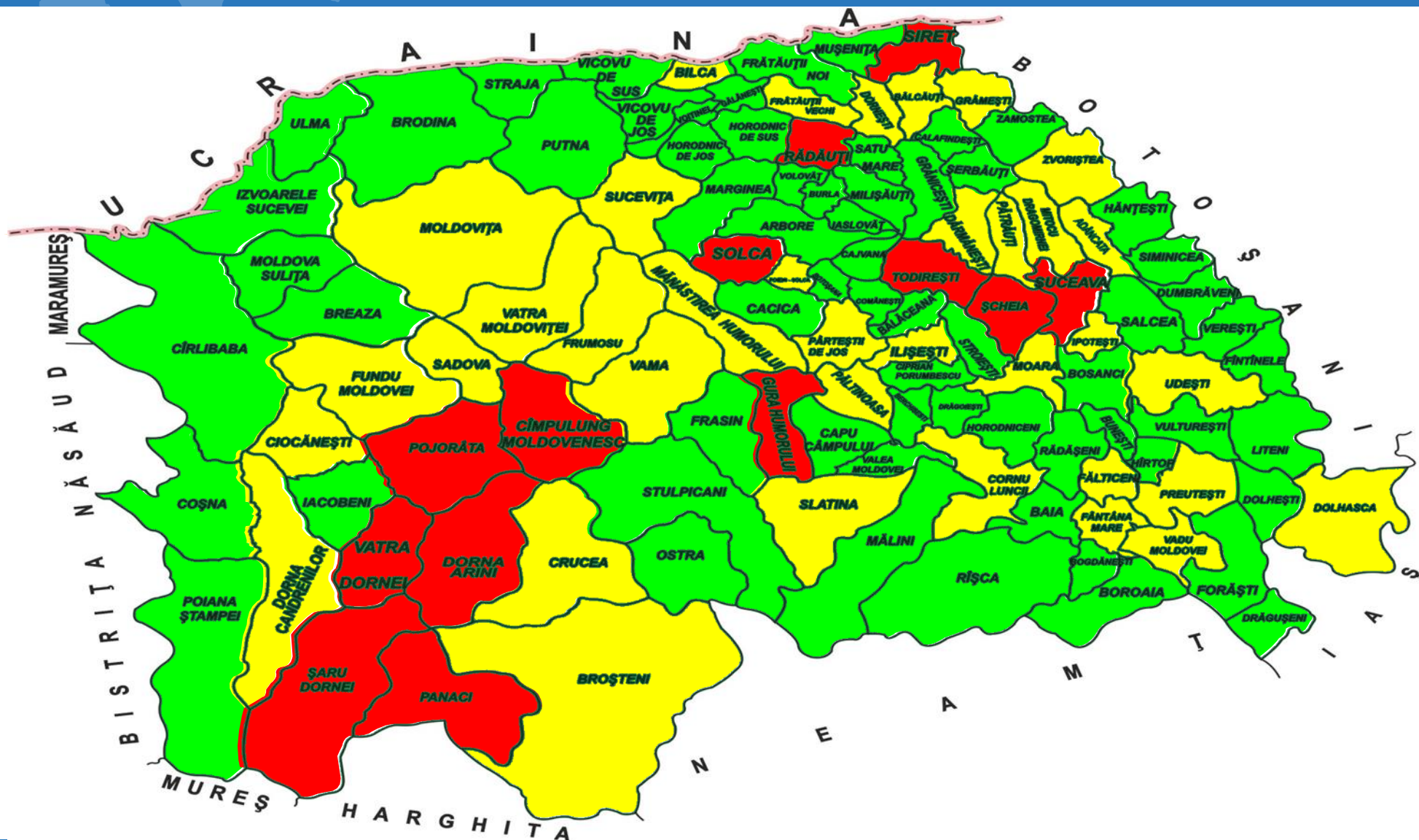

## Situație numerică pe categorii și valoare incidență fără focare

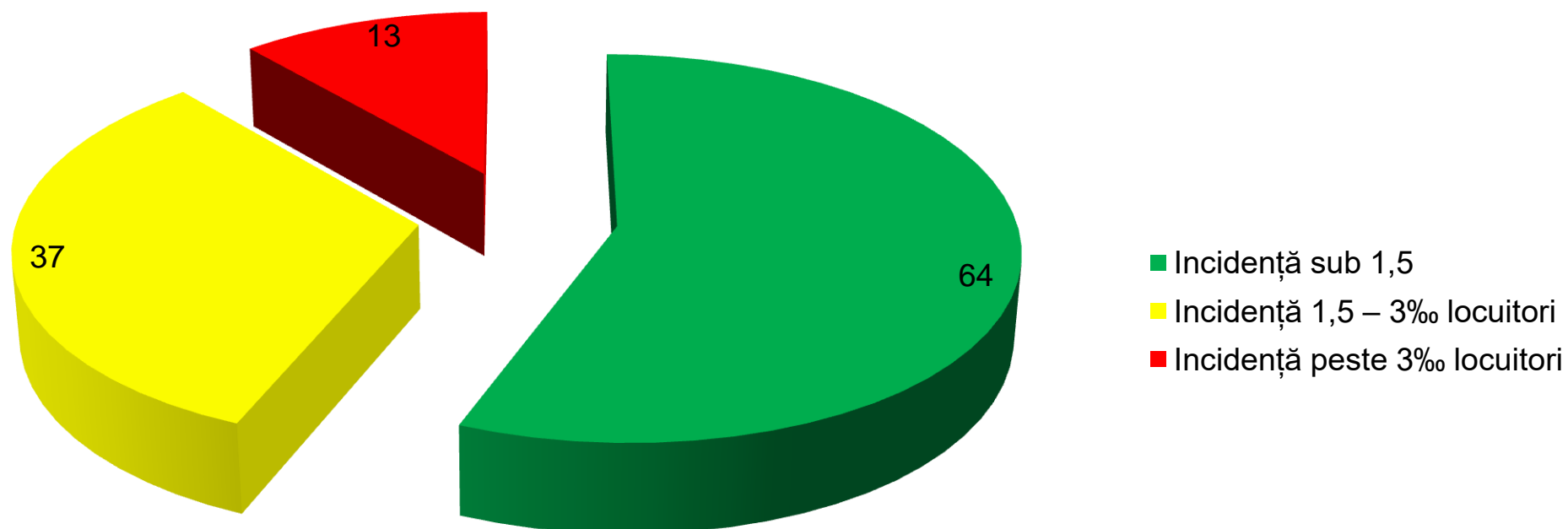

# Incidență la nivelul UAT – fără focare

Adâncata	2,95
Bălcăuți	1,85
Bilca	2,43
Brodina	1,50
Broșteni	1,90
Ciocănești	2,00
Cornu Luncii	2,50
Crucea	2,51
Darmanesti	2,32
Dolhasca	1,99
Dorna Candrenilor	1,59
Dornesti	1,97
Falticeni	2,65
Fantana Mare	2,68
Fratautii Vechi	2,64
Frumosu	2,33
Fundu Moldovei	1,76
Gramesti	2,37
Ilisesti	1,70
Ipotesti	1,71
Manastirea Humorului	2,33
Mitocu Dragomirnei	1,77
Moara	2,36
Moldovita	2,11
Paltinoasa	1,62
Patrauti	2,98
Partestii de Jos	2,45
Poieni Solca	1,76
Preutesti	1,68
Sadova	2,69
Slatina	1,57
Sucevita	1,76
Udesti	2,53
Vadu Moldovei	2,42
Vama	2,23
Vatra Moldovitei	1,58
Zvoristea	2,91

## Localități cu incidența peste 3 (fără focare)

Câmpulung Moldovenesc	3,34
Dorna Arini	4,73
Gura Humorului	3,37
Panaci	4,47
Pojorata	4,02
Radauti	3,41
Siret	3,22
Solca	4,50
Suceava	3,67
Șaru Dornei	3,59
Șcheia	3,04
Todiresti	3,05
Vatra Dornei	4,29

# Focare declarate la nivelul județului Suceava

**COVID-19**

<b>Nr. crt.</b>	<b>Denumire oficiala unitate</b>	<b>Nr.total cazuri</b>	<b>Data instituirii masurii</b>
<b>1</b>	<b>Spitalul de psihiatrie cronici Siret</b>	13	17.11.2020
<b>2</b>	<b>Spitalul Județean Suceava</b>	3	19.11.2020
<b>3</b>	<b>Centrul de servicii multifunctionale pt copilul aflat in dificultate Gura Humorului-Casa de tip familial Orhideea</b>	13	25.11.2020
<b>4</b>	<b>Centrul de servicii multifunctionale pt copilul aflat in dificultate Gura Humorului-Casa de tip familial Iasmina</b>	5	27.11.2020
<b>5</b>	<b>CRRN Zvoriștea</b>	6	27.11.2020
<b>6</b>	<b>Unitatea de Asistență Medico - Sanitară Vicovu de Sus</b>	5	29.11.2020

Evidență paturi ATI – sector COVID-19						
Spital Suceava Sector COVID-19, date conf. ora 12.00			Spital Rădăuți Sector COVID-19, date conf. ora 12.00			
❖ Total Paturi ATI	20		❖ Total Paturi ATI	2		
❖ Pacienți internați	19		❖ Pacienți internați	2		
❖ Pacienți ventilați	0 ventilați + 11 non-invaziv		❖ Pacienți ventilați	0		
❖ Locuri libere	1		❖ Locuri libere	0		
❖ Ventilatoare disponibile	9		❖ Ventilatoare disponibile	2		
	Linia 1	Linia 2	Linia 3	Linia 4	Linia 5	Linia 6
	Rădăuți	Suceava	Câmpulung Moldovenesc	Vatra Dornei	Gura Humorului	Siret
FORME UȘOARE	10	19	2	0	18	10
FORME MEDII	65	116	23	13	10	8
FORME GRAVE	0	44	0	4	0	0
FORME CRITICE	2	19	0	0	0	0
Persoane COVID-19 internate	77	198	25	17	28	18
Locuri disponibile	12	24	10	10	2	7
Persoane în zona tampon	3	89	4	0	5	0

# Situație paturi ATI, grad ocupare

