



MINISTERUL AFACERILOR INTERNE  
 INSTITUȚIA PREFECTULUI – JUDEȚUL SUCEAVA

ORDINUL nr. 159 din 24.03.2021

**privind constituirea echipei locale de sprijin privind integrarea socială a străinilor care au dobândit protecție internațională sau un drept de ședere în România, precum și a cetățenilor statelor membre ale Uniunii Europene, Spațiului Economic European și a cetățenilor Confederației Elvețiene**

Având în vedere prevederile:

- Referatul nr. 5171/ 24.03.2021 al Serviciului Dezvoltare Economică, Servicii Publice și Tehnologia Informației din cadrul Instituției Prefectului – județul Suceava;
- art. 23, alin. (1) din Hotărârea Guvernului României nr. 945/2020 pentru aprobarea Normelor metodologice de aplicare a Ordonanței Guvernului nr. 44/2004 privind integrarea socială a străinilor care au dobândit protecție internațională sau un drept de ședere în România, precum și a cetățenilor statelor membre ale Uniunii Europene, Spațiului Economic European și a cetățenilor Confederației Elvețiene;
- Ordinul Prefectului nr. 122/05.03.2021 privind stabilirea atribuțiilor principale ale subprefecților și delegarea către aceștia a unor atribuții ale prefectului;

În baza prevederilor art. 275, alin. (1) din O.U.G. nr. 57/2019 privind Codul administrativ cu modificările și completările ulterioare, Prefectul județului Suceava emite prezentul

**ORDIN:**

**Art. 1.** Se aprobă echipa locală de sprijin privind integrarea socială a străinilor care au dobândit protecție internațională sau un drept de ședere în România, precum și a cetățenilor statelor membre ale Uniunii Europene, Spațiului Economic European și a cetățenilor Confederației Elvețiene cu componența conform *Anexei 1*, care face parte integrantă din prezentul ordin.

**Art. 2.** Coordonarea *echipei locale de sprijin* este asigurată de domnul Daniel Prorociuc, subprefectul județului Suceava.

**Art. 3.** Se aprobă responsabilitățile echipei locale de sprijin conform *Anexei 2*, care face parte integrantă din prezentul ordin.

**Art. 4.** Compartimentul Informare, Relații Publice, Secretariat și Aplicarea Apostilei al Instituției Prefectului – județul Suceava, va comunica prezentul Ordin persoanelor interesate.

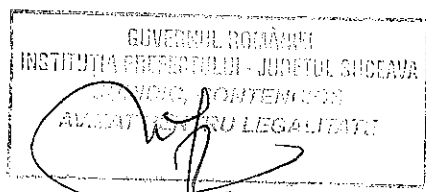

PREFECT,  
 Iulian CIMPOEȘ



## TABEL NOMINAL

cuprinzând membrii echipei locale de sprijin privind integrarea socială a străinilor care au dobândit protecție internațională sau un drept de ședere în România, precum și a cetățenilor statelor membre ale Uniunii Europene, Spațiului Economic European și a cetățenilor Confederației Elvețiene

| Nr. | Nume Prenume                                    | Instituția/ ONG   | Date de contact  |
|-----|---|---|--|
| 1.  | <b>PROROCIUC Daniel (COORDONATOR)</b>           | Subprefect, <i>Instituția Prefectului – județul Suceava</i>   | 0740300882; daniel.prorociuc@prefecturasuceava.ro                                      |
| 2.  | <b>FLANDORFER Antoniu-Alexandru (titular)</b>   | Inspector superior, <i>Instituția Prefectului – județul Suceava</i>   | 0742209412; antoniu.flandorfer@prefecturasuceava.ro                                    |
| 3.  | <b>MIHĂIESCU Mihai (supleant)</b>               | Expert, <i>Instituția Prefectului – județul Suceava</i>   | 0724057088; mihai.mihaiescu@prefecturasuceava.ro                                       |
| 4.  | <b>BREABĂN Mihaela Tatiana (titular)</b>        | Inspector de poliție, <i>Centrul Regional de Proceduri și Cazare a Solicitanților de Azil Rădăuți</i>                           | 0757250912; c.radauti.igi@mai.gov.ro   |
| 5.  | <b>BABIAȘ Ramona Elena (supleant)</b>           | Subinspector de poliție, <i>Centrul Regional de Proceduri și Cazare a Solicitanților de Azil Rădăuți</i>                        | 0744908991; c.radauti.igi@mai.gov.ro   |
| 6.  | <b>BOTEZAT Liviu (titular)</b>                  | Referent de specialitate superior, <i>Punctul de Lucru Rădăuți al Agenției Județene pentru Ocuparea Forței de Muncă Suceava</i> | 0230561659; alofmradauti@gmail.com   |
| 7.  | <b>COSOR Elena (supleant)</b>                   | Inspector superior, <i>Punctul de Lucru Rădăuți al Agenției Județene pentru Ocuparea Forței de Muncă Suceava</i>                | 0230561659; alofinradauti@gmail.com  |
| 8.  | <b>BORȘ Cătălin (titular)</b>                   | Inspector de muncă, <i>Inspectoratul Teritorial de Muncă Suceava</i>  | 0752079416; catalin.bors@itmsuceava.ro   |
| 9.  | <b>RUSU Angela (supleant)</b>                   | Inspector de muncă, <i>Inspectoratul Teritorial de Muncă Suceava</i>  | 0756486872; angela.rusu@itmsuceava.ro  |
| 10. | <b>GEMĂNAR Oana Mihaela (titular)</b>           | Consilier asistent, <i>Direcția de Sănătate Publică Județeană Suceava</i>   | 0745668408; 0230514557; programe@dspsv.ro; dspsv@dspsv.ro                              |
| 11. | <b>BIGHIU Bianca Ioana (supleant)</b>           | Consilier asistent, <i>Direcția de Sănătate Publică Județeană Suceava</i>   | 0753801622; 0230514557, dspsv@dspsv.ro; dsp@dspsv.ro                                   |
| 12. | <b>BUZULEAC-VIZITEU Simona-Ionela (titular)</b> | Agent șef adjunct, <i>Inspectoratul de Poliție Județean Suceava</i>   | 0745671050; 0230203285; buzuleacvezeteusimona@yahoo.com                                |
| 13. | <b>EPUREANU Ionuț (supleant)</b>                | Comisar șef de poliție, <i>Inspectoratul de Poliție Județean Suceava</i>  | 0754765988; ionut.epureanu@gmail.com   |
| 14. | <b>LEVIȚCHI Ana-Maria (titular)</b>             | Asistent social, <i>Primăria municipiului Rădăuți</i>   | 0728219807, 0230561165; levitchianamaria@icloud.com; asistentasocialaradauti@yahoo.com |
| 15. | <b>ONICĂ Daniela-Florentina (supleant)</b>      | <i>Primăria municipiului Rădăuți</i>  | 0728219807, 0230561165; dana_onica@yahoo.com, asistentasocialaradauti@yahoo.com        |

|     |   |  |  |
|-----|---|--|--|
| 16. | <b>COSTĂN Adrian Constantin</b> (titular) | <b>Subcomisar de poliție, Serviciul Teritorial al Poliției de Frontieră Suceava</b>              | <b>0752001726; stpf.suceava@igpf.ro; adrian.costin@gmail.com</b> |
| 17. | LUNGU Sergiu-Andrei (supleant)            | Inspector principal de poliție, <i>Serviciul Teritorial al Poliției de Frontieră Suceava</i>     | 0744338415; stpf.suceava@igpf.ro; serj_andrei@yahoo.com          |
| 18. | <b>ANDRONIC Anton</b> (titular)           | <b>Ofițer specialist, Inspectoratul de Jandarmi Județean „Bogdan Vodă” Suceava</b>               | <b>0754571185; anton.andronic90@gmail.com</b>                    |
| 19. | GAFENCU Emanuel-Constantin                | subofițer operativ principal, <i>Inspectoratul de Jandarmi Județean „Bogdan Vodă” Suceava</i>    | 0758038161; constantin_emanuel11mai@yahoo.com                    |
| 20. | <b>MĂRCEANU Paula</b> (titular)           | <b>Inspector superior, Agenția Județeană pentru Plăți și Inspecție Socială Suceava</b>           | <b>0742332244; marceanu.paula@mmanpis.ro</b>                     |
| 21. | RUDEANU Mihaela (supleant)                | Consilier juridic, <i>Agenția Județeană pentru Plăți și Inspecție Socială Suceava</i>            | 0742179583; rudeanu.mihaela@mmanpis.ro                           |
| 22. | <b>SEHLANEC Angela Luminița</b> (titular) | <b>Inspector școlar, Inspectoratul Școlar Județean Suceava</b>                                   | <b>0733946065; sehlanec.angela@isj.sv.edu.ro</b>                 |
| 23. | VINTILĂ Isabel Giorgiana (supleant)       | Inspector școlar, <i>Inspectoratul Școlar Județean Suceava</i>                                   | 0733946066; vintila.isabel@isj.sv.edu.ro                         |
| 24. | <b>HOJBOTĂ Sergiu</b> (titular)           | <b>Expert, Direcția Generală de Asistență Socială și Protecția Copilului a Județului Suceava</b> | <b>0745656914; sergiuhash@yahoo.com</b>                          |
| 25. | BABĂU Ștefania (supleant)                 | <i>Direcția Generală de Asistență Socială și Protecția Copilului a Județului Suceava</i>         | 0741630894; stefania87babau@yahoo.ro                             |
| 26. | <b>GAFIUC Petru Vasile</b> (titular)      | <b>Președinte, Asociația Institutul pentru Parteneriat Social Bucovina</b>                       | <b>0752323881; pvgafiuc@gmail.com</b>                            |
| 27. | CLIM Diana (supleant)                     | <i>Asociația Institutul pentru Parteneriat Social Bucovina</i>                                   | 07450622020; office@bucovinainstitute.org                        |
| 28. | <b>IACOB Raluca-Ioana</b> (titular)       | <b>Asociația Consultanților în Dezvoltare Comunitară</b>   | <b>0743422055; acdcassociation@gmail.com</b>                     |
| 29. | RUȘTI Ionuț-Marius (supleant)             | <i>Asociația Consultanților în Dezvoltare Comunitară</i>   | 0743189558; ipsbachizittii@gmail.com                             |
| 30. | <b>CAZACIUC Iulia</b> (titular)           | <b>Coordonator local, psiholog, Fundația ICAR</b>  | <b>0738914819; cazaciuciulia@gmail.com</b>                       |
| 31. | ARDELEAN Mărioara (supleant)              | Consilier social, <i>Fundația ICAR</i>   | 0755084047; ardelean_marioara@yahoo.com                          |
| 32. | <b>HUȚANU Maura</b> (titular)             | <b>Consilier social, Asociația Serviciul Iezuiților pentru Refugiați (J.R.S.) din România</b>    | <b>0720292700; maura.hutanu.jrsro@gmail.com</b>                  |
| 33. | RUSU Ioana Delia (supleant)               | Consilier social, <i>Asociația Serviciul Iezuiților pentru Refugiați (J.R.S.) din România</i>    | 0749914856; ioanadeliar@gmail.com                                |
| 34. | <b>ZOTA Ionuț</b> (titular)               | <b>Coordonator local, Asistent social, Asociația AIDRom - Centrul Regional de Integrare Iași</b> | <b>0745992668; rttiasi@gmail.com</b>                             |
| 35. | NECHIFORESCU Ciprian Ionuț (supleant)     | Asistent social, <i>Asociația AIDRom - Centrul Regional de Integrare Iași</i>                    | 0742581395; rttiasi@gmail.com                                    |

**Responsabilitățile echipei locale de sprijin privind integrarea socială a străinilor care au dobândit protecție internațională sau un drept de ședere în România, precum și a cetățenilor statelor membre ale Uniunii Europene, Spațiului Economic European și a cetățenilor Confederației Elvețiene**

În conformitate cu prevederile art. 23, alin. (2), lit. a)-g) și alin. (3) din Hotărârea Guvernului României nr. 945/2020 pentru aprobarea Normelor metodologice de aplicare a Ordonanței Guvernului nr. 44/2004 privind integrarea socială a străinilor care au dobândit protecție internațională sau un drept de ședere în România, precum și a cetățenilor statelor membre ale Uniunii Europene, Spațiului Economic European și a cetățenilor Confederației Elvețiene, echipa locală de sprijin se întrunește trimestrial și ori de câte ori este nevoie și are următoarele responsabilități:

- analizează problemele semnalate autorităților administrației publice locale de către străini în ceea ce privește accesarea la nivel local a drepturilor prevăzute de lege și identifică soluții pentru remedierea acestora;
- identifică servicii de asistență individualizate și personalizate, precum și instituțiile responsabile cu furnizarea acestora;
- colectează date statistice referitoare la accesul la drepturile sociale ale străinilor;
- comunică Inspectoratului General pentru Imigrări rezultatele diverselor analize;
- participă la programe de pregătire organizate de Inspectoratul General pentru Imigrări sau de organizațiile neguvernamentale care desfășoară activități în domeniul integrării străinilor;
- elaborează și transmite raportul anual Inspectoratului General pentru Imigrări;
- analizează aspectele legate de punerea la dispoziție a spațiilor necesare derulării activităților de integrare la nivel local, în cadrul centrelor regionale de integrare constituite la nivel local de către organizațiile neguvernamentale care desfășoară activități în domeniul integrării străinilor, în limita fondurilor disponibile sau prin finanțare din alte fonduri.